

Organizador:



Eventos:

El Gran Corro ¿Hay quién luce?

Fecha: 11 de junio de 2016.

Hora: 20:00hs.

Lugar: Palacio Municipal de los Deportes de León.

I Feria de la Montaña Leonesa: Rumbo al Norte

Fecha: 11 y 12 de junio de 2016.

Hora: de 10:00 a 22:00hs.

Lugar: Explanada de la Junta de Castilla y León (León)

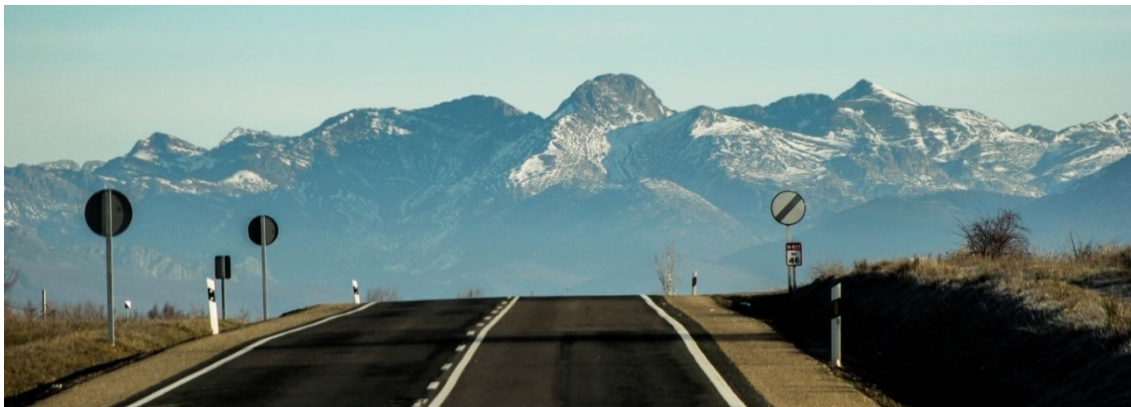

Cómo surge el “Desafío Lucha por la Montaña”

Desafío Lucha por la Montaña es una iniciativa sin ánimo de lucro, ni significación política o sindical. La filosofía de este proyecto no es reivindicativa ni crítica, sino constructiva, participativa y activa.

Se trata de contribuir para que la Montaña Leonesa pueda generar y gestionar sus propios recursos utilizando la fórmula de trabajo empleada tradicionalmente en este territorio, la hacendera, o sea, un trabajo realizado en conjunto por un horizonte común.

La iniciativa fue idealizada por los luchadores Carlos Fernández y Víctor Llamazares en el verano de 2015 con el apoyo, asesoramiento y colaboración de Antonio Barreñada y David San Miguel. Sin embargo, su carácter es comunitario, por lo que cualquier persona, institución, agrupación o empresa puede incorporarse y contribuir con sus propuestas. Igualmente estamos en disposición de colaborar con otras iniciativas.

La **I Feria de la Montaña Leonesa: Rumbo al Norte**, que se celebrará en la explanada de la Junta de Castilla y León los días 11 y 12 de junio y el **I Gran Corro de la Lucha Leonesa ¿Hay quién luce?**, que tendrá lugar también en León en el Palacio Municipal de los Deportes el 11 de junio de 2016 son las primeras acciones puestas en marcha de un proyecto mucho más amplio y ambicioso.

Desafío Lucha por la Montaña pretende contribuir en el desarrollo sostenible de la Montaña Leonesa y en un futuro próspero y de esperanza para las zonas rurales, utilizando la Lucha Leonesa y todos el potencial de nuestro patrimonio natural y cultural como motores para su desarrollo.



Objetivos Principales de la Iniciativa

- Contribuir en la promoción de la Montaña Leonesa como destino turístico.
- Contribuir en fijar y atraer nueva población a las zonas rurales de la Montaña Leonesa.
- Poner en marcha la marca de productos “Montaña Leonesa”, atractiva para el mercado nacional, europeo e internacional.
- Promocionar rutas y vías históricamente de interés turístico.
- Dar a conocer el patrimonio natural y cultural de la Montaña Leonesa.
- Promover el desarrollo económico de nuestra zona.
- Fomentar y apoyar el emprendimiento entre la juventud del territorio.
- Reforzar la cooperación y colaboración entre las fuerzas vivas de la Montaña Leonesa.
- Exportar el formato de la **Feria de la Montaña Leonesa: Rumbo al Norte** a otras regiones de España y de Europa.
- Sensibilizar acerca de la función del deporte en las zonas rurales en el fomento de la inclusión social, la igualdad de oportunidades, la igualdad de género y como actividad física beneficiosa para la salud.
- Impulsar el alcance mediático de la Lucha Leonesa y fomentar su práctica deportiva.
- Reforzar el deporte base.
- Luchar por el reconocimiento de la Lucha Leonesa como rasgo diferenciador de nuestra provincia y **Bien de Interés Cultural**.
- Crear un Museo de la Lucha Leonesa.
- Reforzar la cooperación y colaboración entre instituciones y organizaciones activas en el ámbito de la cultura y el deporte.

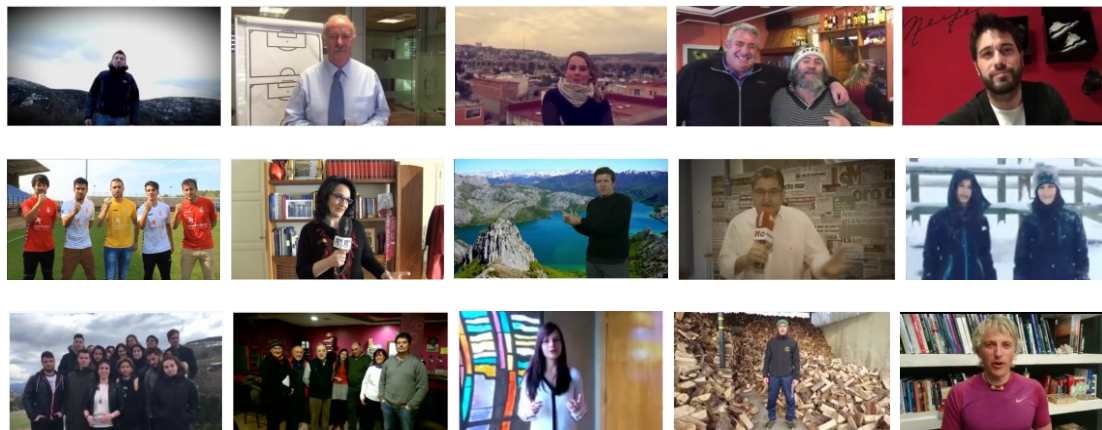

Campaña de vídeos de apoyo

Cuando **Desafío Lucha por la Montaña** lanza la campaña de vídeos de apoyo tenía como objetivo:

1. La promoción de la iniciativa, de la Lucha y la Montaña Leonesa.
2. Demostrar que somos muchos quienes compartimos las mismas metas, pasiones e intereses, y qué mejor forma que vernos los unos a los otros significándonos y mostrando públicamente nuestro apoyo. Hemos logrado generar una conciencia colectiva que se ha extendido por toda la provincia en la que ha quedado demostrado que personas de toda la sociedad manifiestan su interés por la Lucha Leonesa y la Montaña Leonesa, que no estamos solos.
3. Demostrar que las personas pueden conectar entre sí para alcanzar esas mismas metas, pasiones e intereses, que unas personas han ido llegando a otras hasta crear una inercia que avanza en un mismo sentido. De esta forma hemos logrado que participasen personas a las que no conocíamos pero que teníamos conocidas en común. Personas conectan con Personas.

La campaña ha sido un éxito. Ha recibido una lluvia de mensajes y vídeos de apoyo que llegaron desde las gentes de la montaña, de dentro y fuera de la provincia, de la comunidad y de España donde anónimos, grupos, representantes de organizaciones, instituciones, deportistas, políticos, empresarios, artistas, nos han enviado a través de sus vídeos un aluvión de ánimos y de respaldo a la iniciativa.



El Gran Corro ¿Hay quién luce?

El **Gran Corro de Lucha Leonesa ¿Hay quién luce?** se celebrará el sábado 11 de Junio a las 20:00 horas de la tarde en el Pabellón Municipal de los Deportes de León. La entrada costará **5€** y será gratuita para los menores de 12 años.

Podrán adquirirse vía web www.marcaentradas.com, en las taquillas del Palacio una hora antes del corro, y en puntos de distribución en León capital, San Feliz de Torío, La Vecilla de Curueño, Robles de la Valcueva, Valdefresno, Villanueva del Condado, Boñar, Cistierna, Prioro, Puente Almuhey, Riaño y Puente Villarente.

Es un corro especialmente pensado para todas aquellas personas que apenas han tenido algún contacto con la **Lucha Leonesa**.

Será una celebración para los aficionados, un espectáculo para el nuevo público, un reencuentro para los ex luchadores, una oportunidad para los luchadores, un desafío para la organización, un imán para los niños, un acontecimiento para los medios de comunicación, una fecha histórica para promocionar la Lucha Leonesa y demostrar que es mucho más que un deporte.

Competirá **La Montaña Leonesa** contra **La Ribera Leonesa**, como ha sido siempre el corro de mayor tradición, donde los equipos defenderán el honor de los **pueblos arriba** y **abajo** de la línea de ferrocarriles de vía estrecha (FEVE).

Un total de aproximadamente 60 luchadores y luchadoras, niños, niñas, jóvenes y señor formarán parte de los dos equipos y defenderán el honor de sus pueblos arriba y abajo de la vía de FEVE en el **Gran Corro**.



Nuestro objetivo con este corro es aprovechar su impacto mediático para promocionar la Lucha Leonesa, fijar la atención de un nuevo público, jóvenes e instituciones, y servir como propuesta y ensayo de un nuevo formato de competición.

Será un corro de Lucha Leonesa con importantes novedades en el reglamento, el formato y la puesta en escena, con un espectacular montaje de sonido, iluminación, música, imagen y efectos para adaptar la Lucha Leonesa a los nuevos tiempos del deporte, con el respeto por la tradición de un deporte con 2.000 años de historia pero que necesita adaptar su formato en lo que a competición se refiere.

El **Gran Corro ¿Hay quién luche?** es responsabilidad exclusiva del grupo de trabajo de **Desafío Lucha por la Montaña**, siendo conscientes de que nuestra independencia nos permite ensayar y proponer nuevos formatos, el resultado estará a disposición si lo precisan tanto de la Federación de Lucha como de cualquier organismo competente del deporte.

Esta es una oportunidad de adaptar la Lucha Leonesa a los nuevos tiempos del deporte, con el respeto y el orgullo por la tradición pero evolucionando con las necesidades y los gustos, con una puesta en escena atrevida y dinámica.



Feria de Turismo de la Montaña Leonesa: Rumbo al Norte

La **I Feria de la Montaña Leonesa: Rumbo al Norte** tendrá lugar en León los días 11 y 12 de junio de 2016, de 10:00 a 22:00hs, en la explanada de la Junta de Castilla y León.

El recinto ferial ocupará aproximadamente 6.000 m² y contará con 20 expositores que acercarán a los leoneses los productos, la gastronomía y la oferta turística de la Montaña Leonesa.

Las tradiciones y cultura montañosas estarán presentes a través de las diversas actividades que se desarrollarán a lo largo del fin de semana.

Con esta iniciativa pretendemos trasladar una amplia representación de los sectores económicos y productivos, así como el patrimonio natural y cultural de la Montaña Leonesa a la capital durante 2 días. La Feria carece de promotores y ánimo de lucro. Todos los recursos e ingresos están dirigidos a soportar el coste de su montaje y logística.

Somos la región de Europa con mayor cantidad de reservas de la Biosfera, disponemos de un rico patrimonio arquitectónico, artístico, vías y rutas históricas, nuestras señas de identidad siguen vivas a través de nuestras tradiciones y expresiones culturales.

Juntos somos un potente destino turístico y la Feria de la Montaña Leonesa tratará de dar visibilidad al potencial del territorio durante estos dos días en León, pero próximamente en otras regiones de España y Europa.

Estamos convencidos de la necesidad de dar visibilidad a nuestro inmenso patrimonio entendiendo que el aprovechamiento sostenible de nuestros recursos, el turismo y la venta de nuestros productos son tres de los factores de desarrollo más sólidos de la Montaña Leonesa.



Programación de Actividades Previstas para la Feria

Se pretende que el público interactúe con la feria y esté un largo tiempo en el recinto. Para ello se desarrollará distintas actividades relacionadas con la Montaña Leonesa.

Todo el fin de semana

- Bicicleta Solidaria a cargo de Caja Rural somos León con 4.000 m2 de ocio y entretenimiento.
- Exposición de mastines leoneses a cargo de Generoso “El Fleta” de Ambasaguas.
- Exposición fotográfica Montaña Leonesa a cargo de la Asociación de Fotógrafos Leoneses FOCUS.
- Exposición “Lolo a tiras” a cargo de La Nueva Crónica.
- Rocódromo.
- Talleres de actividades de Espabila León Joven a cargo de la Concejalía de Juventud.
- Bola Redonda a cargo de las juntas vecinales de la Montaña de Riaño sábado y domingo desde las 19:00hs.
- Olla Ferroviaria a cargo del stand del Ayuntamiento de Cistierna y la Asociación de Agroalimentarios de Cistierna.
- Exposición del Museo de la Fauna Salvaje a cargo del Ayuntamiento de Boñar.
- Elaboración de frisuelos a cargo de un grupo de mujeres del Ayuntamiento de Villablino.



Sábado, 11 de junio

- Presencia de los Pendones más representativos de la Montaña Leonesa durante la jornada del sábado.
- Juegos Autóctonos y Tradicionales el sábado desde las 16.00hs.

Domingo, 12 de junio

- Actuación musical de Tarna el domingo a las 19:00hs.
- Lucha Leonesa sábado y domingo desde las 12:00
- Salida y llegada de marcha cicloturista organizada por Bicicletas Carlos y Bici Crítica el domingo con salida a las 10:00hs y llegada a las 12:00hs.
- Grupo de Bailes Tradicionales Tsaciana el domingo a las 17:00hs.



Patrocinadores:



Colaboradores:



Apoyos:



DIPUTACIÓN
DE LEÓN



AYUNTAMIENTO DE LEÓN

